رویارویی با یک حمله جناحی

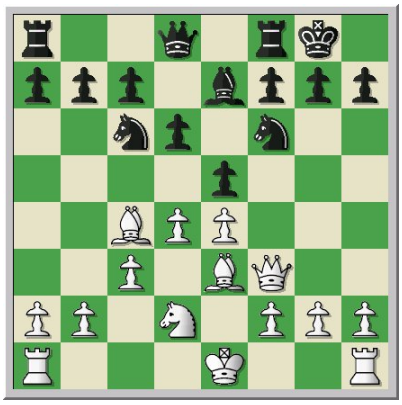

سوال: پیشروی 9 g4 الف) مطابق مقتضیات وضعیت است و نوید یک برتری را می دهد یا ب) مایه تباهی وضعیت سفید می شود؟

9 g4 ...

در بازی **بوریسنکو- نجمتدینوف** (قهرمانی شوروی، ۱۹۵۴) سیاه با یک ضربت متقابل فوری در مرکز نشان داد که حمله سفید شتابزده بوده است. بنابه تجربه، قاعده کار چنین حکم می کند که حمله جناحی فقط وقتی می تواند به ثمر برسد که یا مرکز مسدود شده باشد و یا اینکه طرف مهاجم، کنترل مرکز را در اختیار داشته باشد. نکته ای که در وضعیت حاضر شاهد آن نیستیم.

9 ... exd4
10 cxd4 d5!
11 ♗d3 ...

11 exd5! سفید بی‌پروا دل به دریا می زند!

11 ... ♘a5 ضروری بود که پس از ادامه 12 ♗d3 ♕xd5 13 ♕xd5 ♘xd5 14 ♔e2 وضعیت مختصر ضعیف‌تری را برای سفید به همراه داشت. قربانی پیاده داده شده دقیق نیست و صرفاً بر مبنای دامی در حرکت ۱۷ برنامه‌ریزی شده است.

11 ... dxe4
12 ♘xe4 ♘xd4
13 ♗xd4 ♕xd4
14 O-O-O ♘xe4
15 ♗xe4 ♕c5+
16 ♔b1 ♗f6

سیاه در حال شکل دادن به خطوط اصلی طرح حمله متقابل آتی است، امری که با بودن فیلهای ناهمرنگ می تواند برای سفید خطری جدی محسوب شود.

17 g5

17 ... ♗e5? این دام بر مبنای پاسخهای 17 ... ♗xg5? یا 17 ... ♗e5 ، آنگاه ادامه 18 ♖d5 ♕f5 19 ♕e7 یک سوار می گرفت. در صورت 17 ... ♗xg5 نیز ادامه 18 ♖d5 ♕e7 19 ♖e1 به سفید اجازه خلق تهدیدهای چندی را می داد که البته آنطور هم جدی نبودند. با وجود این، سیاه می تواند به گونه ای دیگر بازی را ادامه دهد.

17 ... ♕xg5
18 ♖d5 ♗e5
19 h4 ...

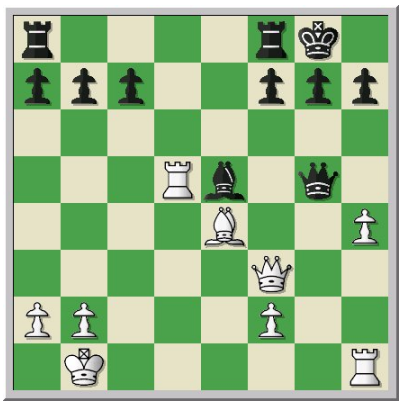

19 ... ♕f4

سیاه از فرو افتادن به دامی دیگر نیز پرهیز می کند. اگر ♕f6 ... 19 ، آنگاه سفید با ♕h5 20 کمیت می گرفت.

20 ♕xf4

فایده داشتن کمیت اضافی در این نکته است که می توان آن را در شرایط مطلوب پس داد. اینجا سفید می توانست یکی از پیاده هایش را در ادامه 20 ♗xh7+ ♔xh7 21 ♖xe5 ♔g8 22 ♕h5+ پس بگیرد اما بعد از ♖ae8 ... 22 آخر بازی حاصله خوشایند او نبود.

20 ... ♗xf4
21 ♖f5 ♗d6
22 ♗xb7 ♖ab8

وضعیت سفید به رغم حضور فیلهای ناهمرنگ، ناامید کننده است. پیاده های h4 و f2 بسیار آسیب پذیرند.

23 ♗c6 ♖b6
24 ♗a4 ♖b4
25 ♗c6 g6
26 ♖f3 ...

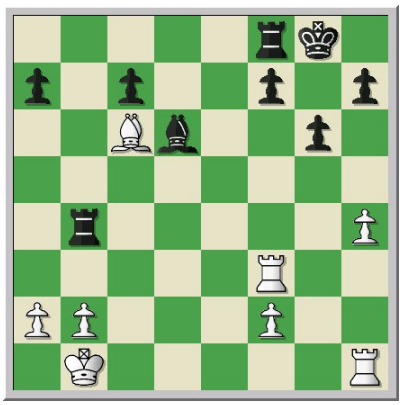

26 ... h5

سیاه پیاده ضعیف h4 را در جایگاهش تثبیت می کند.

27 b3? ...

سفید آب به آسیاب دشمن می ریزد. سیاه پس از این لق کردن بیجا، حمله نیرومندی علیه شاه سفید خواهد داشت.

27 ... ♗e7
28 ♖fh3 ♖d8
29 ♔c2 ♖bd4
30 f4 ♖d2+
31 ♔b1 ♗a3
32 ♗e4 ♖b2+
33 ♔a1 ♖dd2

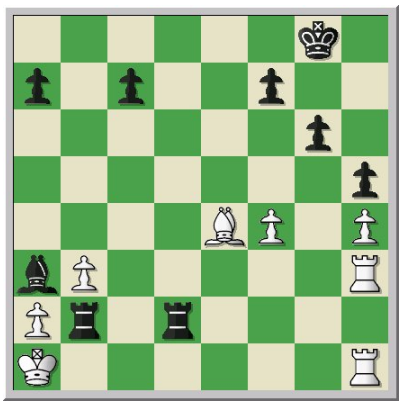

این وضعیت هجومی تماشایی، قدرت سوارهای سنگین را در عرض دوم حریف به نمایش می گذارد.

34 ♗b1 ♗c5
35 ♖d1 ♗d4
O-1

سفید تسلیم می شود زیرا از مات گریزی نیست.